

sicht alt

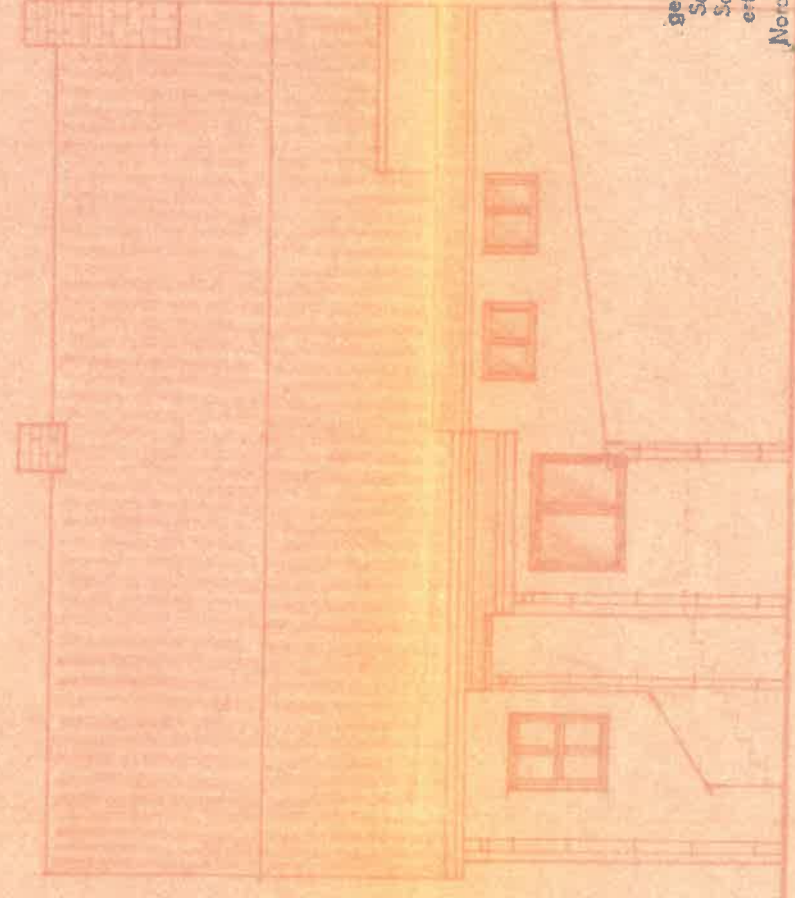

West-Ansicht neu

Städtebaulich bestätigt  
gemäß § 7  
Sonderdruck des DDO-Gesetzblatt  
Schreiben vom 11. 11. 1927 unter dem im  
erteilten Beschlüssen  
Nordhausen, den 26. 9. 1927

Der Rat des Kreises Nordhausen  
Bezirk Erfurt

Kreisbauamt  
Pöhlmeier  
Wassermüll. Müllkipfen. Pöhl

Die Städtliche Bauaufsicht

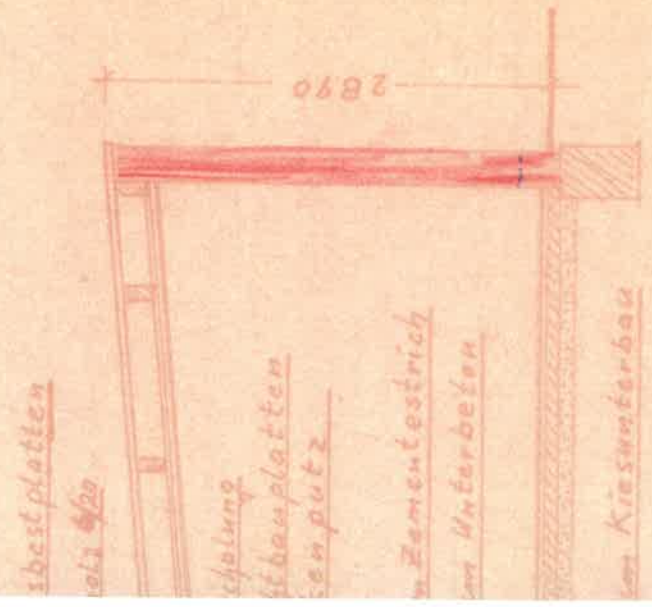

f. A-B



Lageplan M 1:500

Zeichnung: für Frau Karin Dennig  
Bleien Kalte Gasse 81

Betr.: Anbau von Bad, WC u. Garage  
an ein vorhandenes Wohnhaus

für die Zeichnung



Der Bürgermeister

Rat der Gemeinde Bleien

Der Bauherr





# Lageplan Maßst. 1:200

## Schnitt B-B

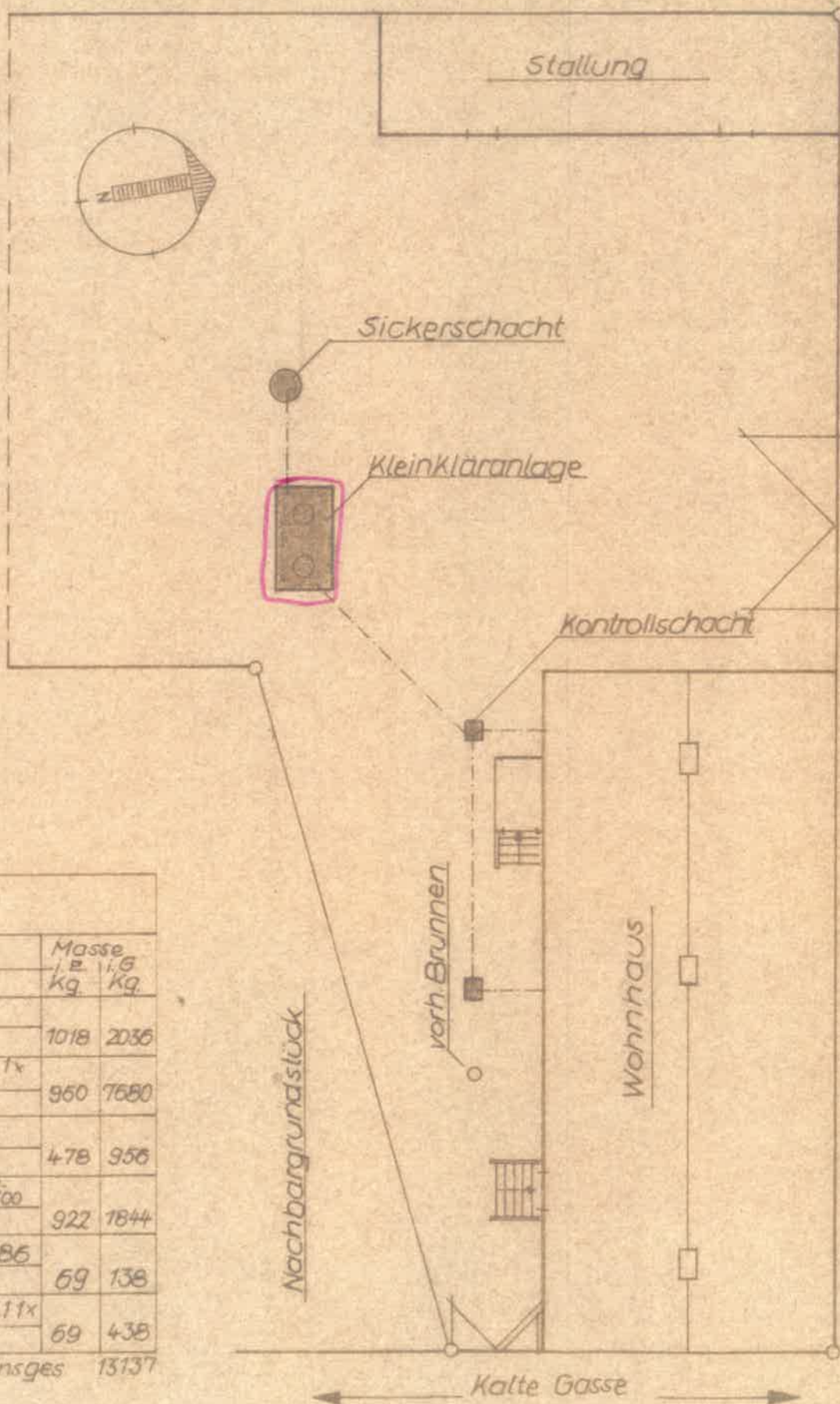
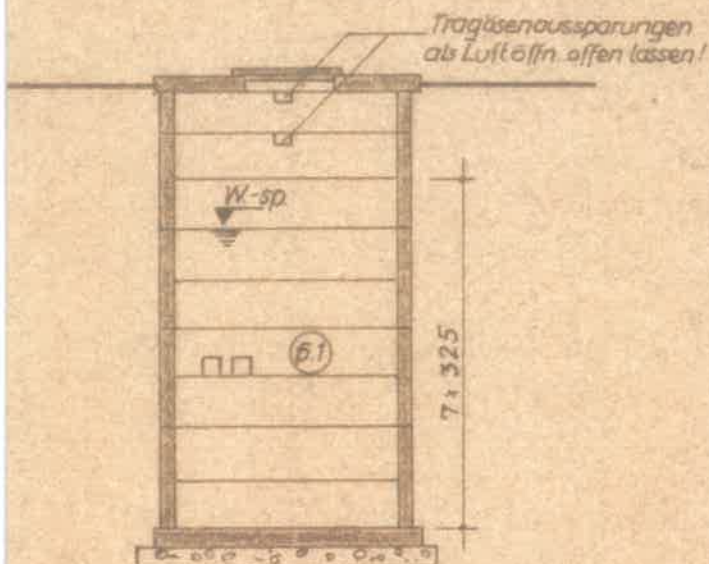

*Kleine Leitungen im Baubereich*  
 VEB Energiekombinat L...  
 Betriebsteil Energievers...  
 Bleiherode  
 Ingenieurbereich  
 Verteilung/Elktroenergie  
 Bereich Nordhäuser  
*[Signature]*

Stückliste			
Nr.	Stck	Bezeichnung Abmessung	Masse kg
1	2	Grundplatte 1740 × 1740 × 140	1018 2036
20-25	8	Schächtring 21, 22, 24 u. 25 je 1x 20 u. 23 je 2x 1690 × 1690 × 640	950 7680
3	2	Schachtring, halb 1690 × 1690 × 320	478 956
4	2	Abdeckplatte mit Einseitig- öffnung φ 500 1740 × 1740 × 140	922 1844
5	2	Abdeckplatte H 2 TGL 9386 φ 760 × 70	69 138
6.0	7	Trennwandplatte 6.0 6x 6.11x 315 × 1520 × 60	69 438
23 Masse insges			13137

### Lastaufnahmemittel:

Traverse oder 2-Seilgehänge  
 mit Spreize 10Mp Tragkraft

**GEPRÜFT**  
 10/539/18  
 23. 7. 82  
*Wieder-Prüfung*

Rat der Gemeinde Bielen

Kleinkläranlage 80m³	
Bauherr: Rat der Gemeinde	Maße in mm Maßst. 1:50
Bielen, Kalte Gasse Nr. 81	gez. H. Fiedler Bielen, im Juni 82

Ergänzung zur Kleinkläranlage der Serie I-T 5,4m<sup>3</sup>  
in monolithischer Bauweise

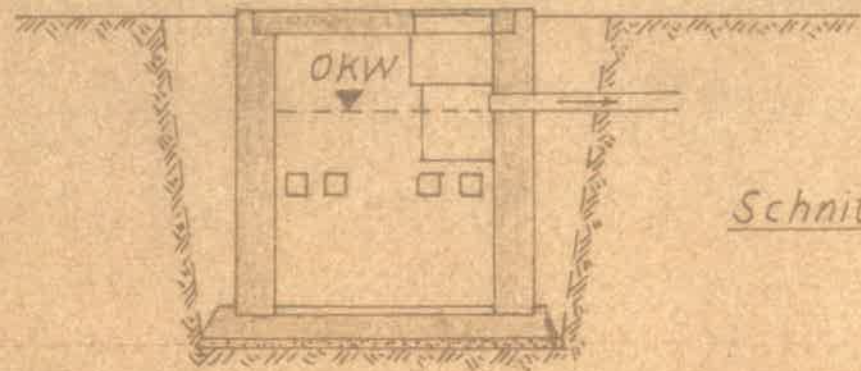

Schnitt

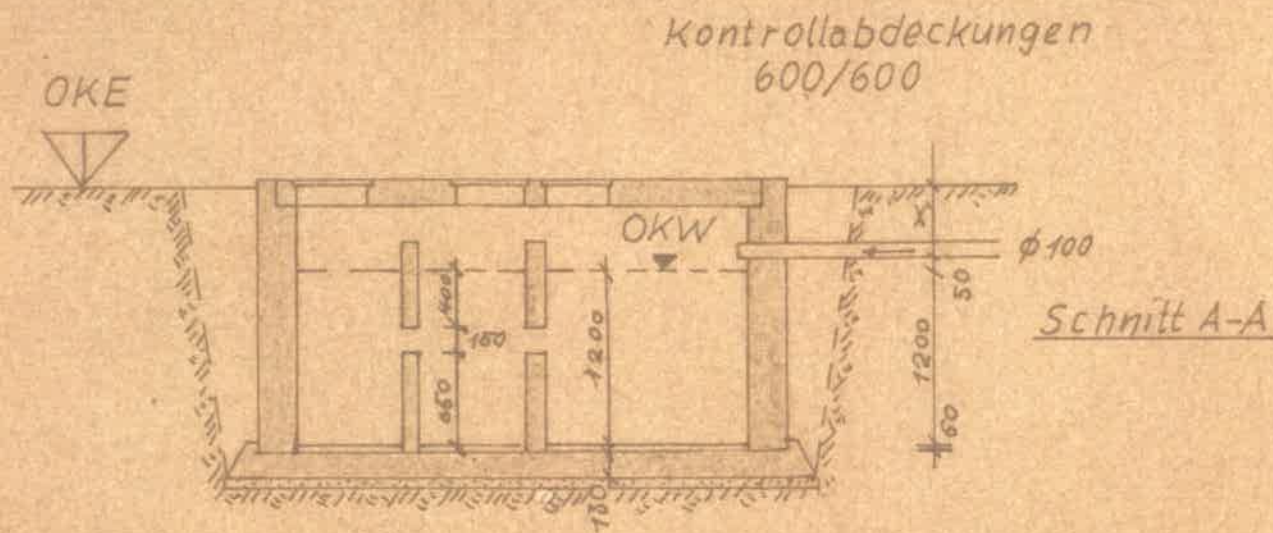

Schnitt A-A

Deckenstärke  $\geq$  150 mm

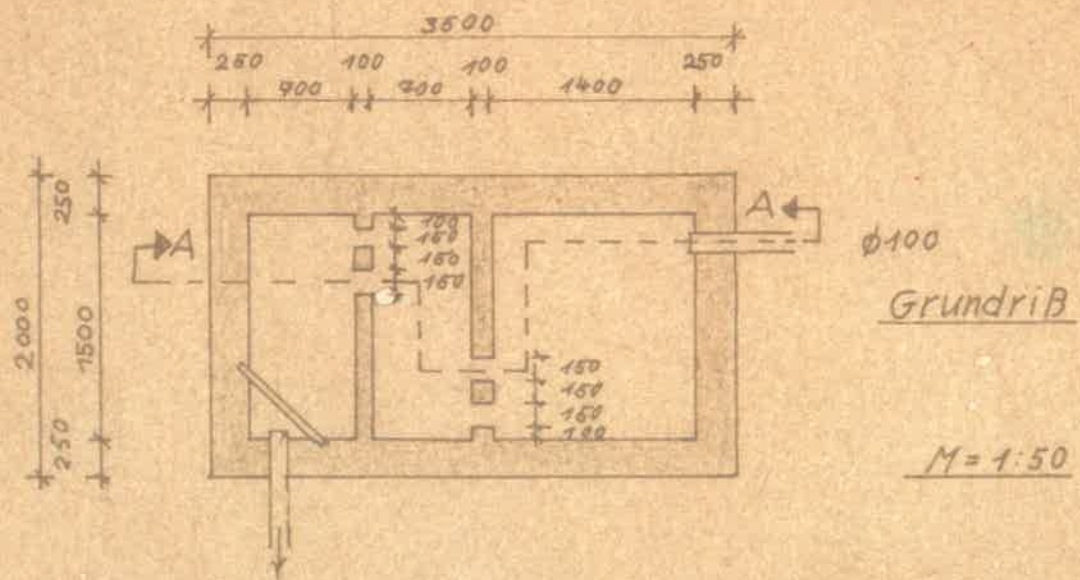

Grundriß

M = 1:50

für 5 Personen  
Baumaterial Beton B225

Bauherr:  
Frau Karin Dennig  
Bielen Kalte Gasse 81